Bilan biologique

**Glycémie veineuse** 32 mmol/L

**NFS** normale

**Natrémie** 129 mmol/L
**Kaliémie** 2,8 mmol/L
**Chlorémie** 96 mmol/L

**Protides** 83 g/L

**Cétonémie** 6 mmol/L

**Créatininémie** 115 µmol/L
**Urémie** 11 mmol/L

**B-HCG** négatifs

**Hémocultures** stériles

Gaz du sang

**pH** 7,15
**pO2** 80 mmHg
**pCO2** 20 mmHg
**HCO3-** 8 mmol/L
**Lactates** 2,1 mmol/L

BU

**Nitrites** 0
**Leucocytes** 0
**Sang** +
**Protéines** 0
**Glucose** ++++
**Cétones** ++++

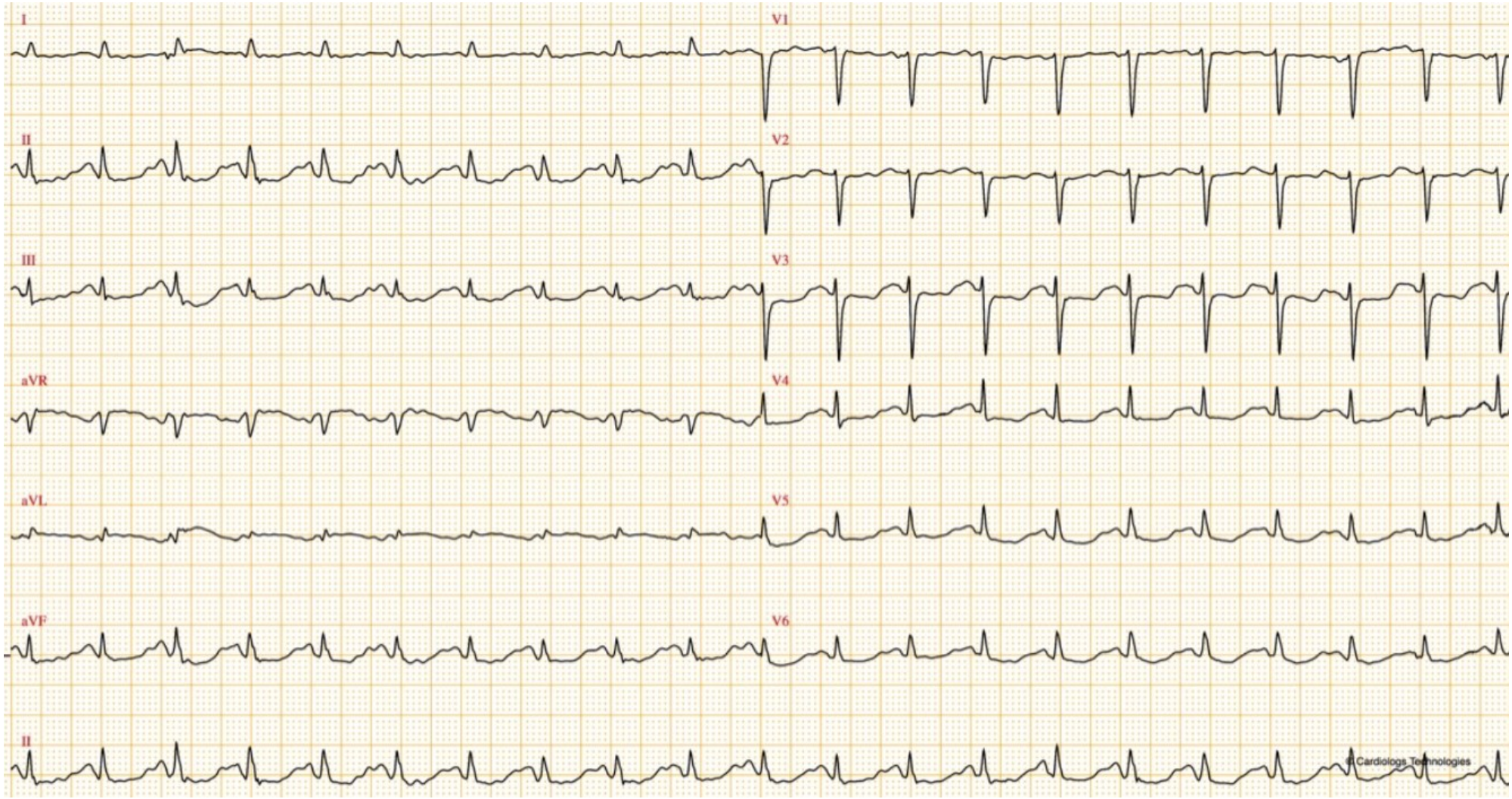
I
V1
II
V2
III
V3
aVR
V4
aVL
V5
aVF
V6
II
© Cardiologs Technologies